

**Спецификация сантехнического оборудования**

№	Наименование	Количество
01	Гигиенический душ	1
02	Унитаз+инсталляция	1
03	Душевая стойка	1
04	Душевой трап+слив	1
05	Раковина	1
06	Стиральная машина	1
07	Смеситель	1
08	Смеситель	1
09	Посудомоечная машина	1
10	Полотенцесушитель	1
11	Гигиенический душ	1
12	Унитаз	1
13	Ванная	1
14	Смеситель	1
15	Душевая стойка	1
16	Полотенцесушитель	1
17	Смеситель	2
		18

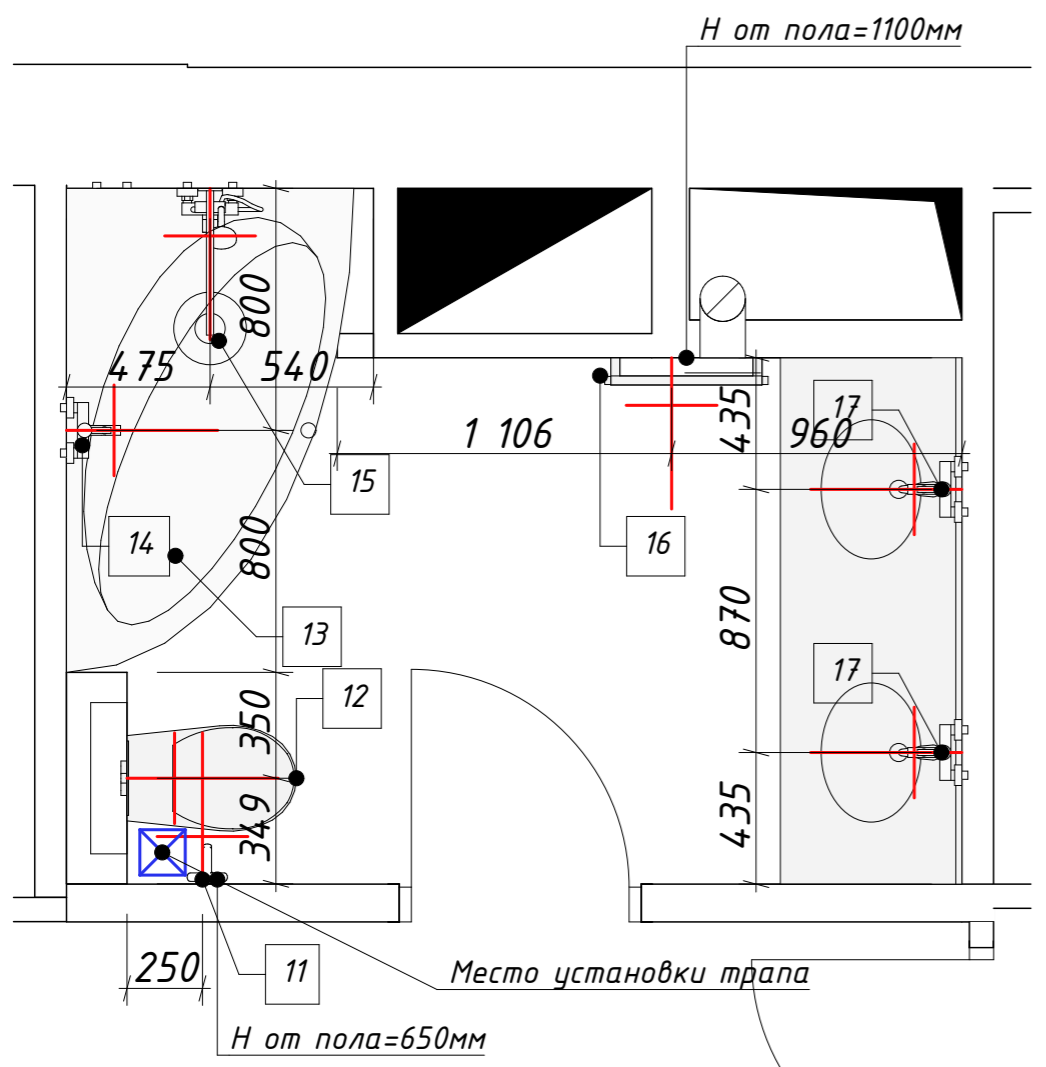

**Примечание:**  
 1. Перед началом сантехнических работ необходимо выбрать всю необходимую сантехнику и получить сантехнические карты оборудования для проведения необходимых работ.  
 2. Установку оборудования производить согласно тех. картам.  
 3. Все размеры указаны без учета отделки стен.  
 4. Проектом предусмотрена установка строительного душевого поддона с использованием душевого трапа и решетки VIEGA.

ЖК "Лобачевский"  
 ул. Лобачевского 13к1, кв. 188  
 План установки  
 сантехнического  
 оборудования. Спецификация  
 сантехники. М 1:30

Заказчик Цой Е.В.	Дата
Дизайнер Кукушкина Д.А.	Дата 14.04.2018
Архитектор Кукушкина Д.А.	Дата 14.04.2018

Масштаб Чертежа  
1:1, 1:25

Лист	Листов
08	43

**MonDesign**  
HOME INTERIORS